

بویختی زین اولین سانس



صباح الخير، أنا زيزو
عندي ١٠ سنين



من كام شهر ، انا وماما روحنا للدكتور
قعدوا يتكلموا في حاجات مفهمتهاش كتير،
وماما فضلت بعدها تعمل مشاورير وحاجات،
وتاخدني مستشفيات يكشفوا عليا.



وكانوا بيحاولوا ميقلوش ليا أي حاجة!

بس اللي انا فهمته أنهم عملولي أشعة تلفزيونية،
ورنين مغناطيسي في منطقة الحوض...

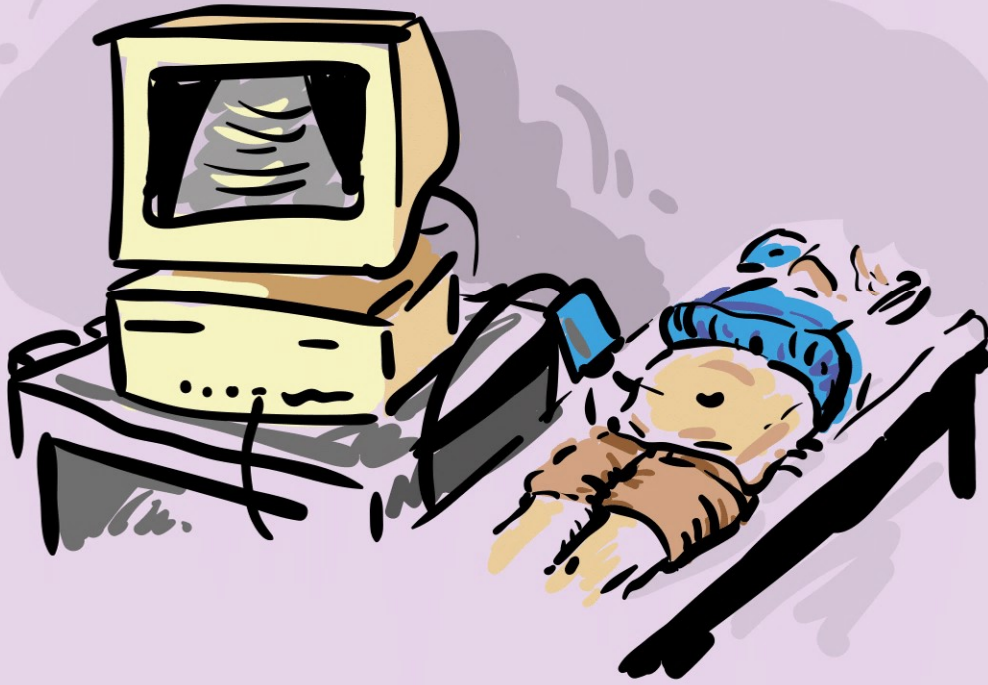

وكمان تحليل جينات.



لحد ما في يوم، الطيبية النفسية جت
وقعدت معايا وقالتلي إني «إنترسكس»!



مفهمتش الكلمة في أول ما قالتها،
بس هي حاولت تفهمني واحدة واحدة.

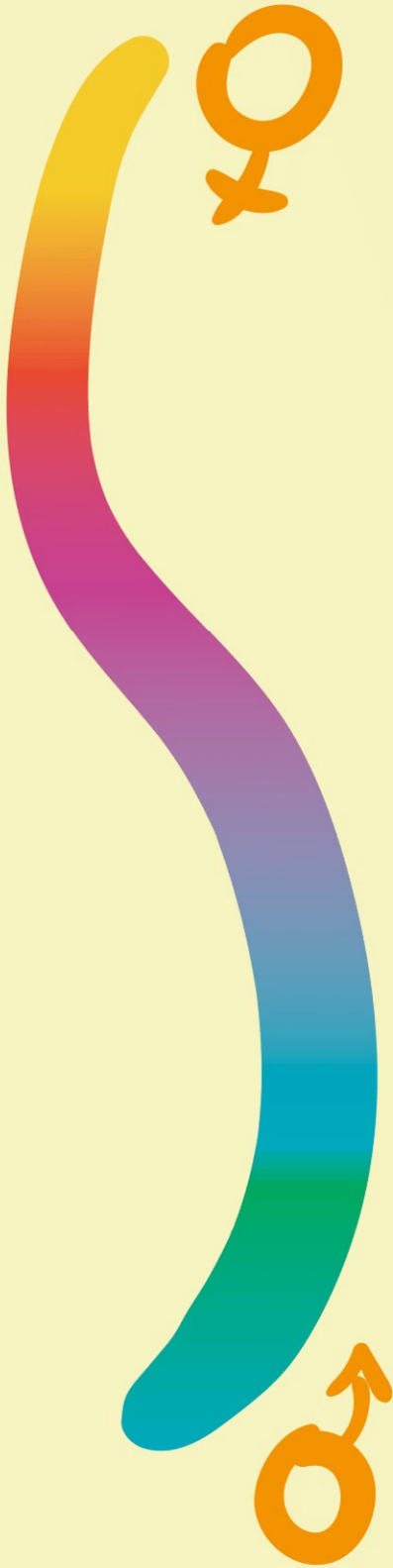

فهمت منها ان أنواع الناس مش بس
ولد و بنت، فيه كمان «انترسكس»

يعني إني مش ولد ومش بنت
وإن في حالات كتير بتكون زيي
في مصر والعالم...

تقريبا ١,٧% من سكان العالم زيي.

قالتلي ان بيبقى في حالات كتير
ماييلة ناحية انها تكون ولد
أو تكون بنت عضويا ونفسيا،
وعشان كده هي قعدت معايا
عشان تتأكد أنا بميل أكثر لإيه؟!

ولد ولا بنت!

الدكتورة قالتلي ان اول كام مرة هروح لها هتشرجلي أكثر
يعني إيه إنترسكس!

قالتلي ان في أنواع إنترسكس كتير وأنهم مش حالة واحدة.

في أحيانا بتبقى الحالة جينية
(يعني عندهم جينات الذكورة والأنوثة مع بعض)



أو حالات عضوية

(يعني عندهم بشكل أو بآخر العضويين
التناسليين للذكورة والأنوثة في نفس الوقت).

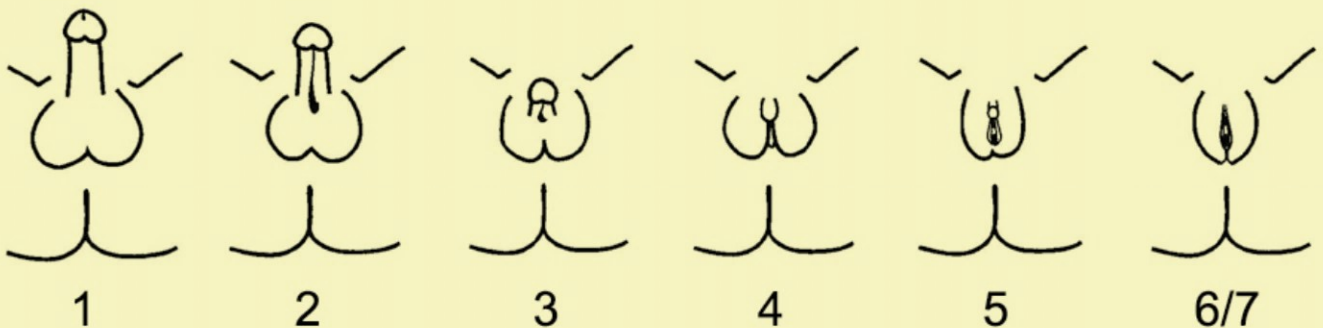

كمان الدكتوراة قالتلي أن من الكويس في
حالتلي إن أهلي ممارسوش عليا عادة
الختان، لأن ده كان هيعملي مشاكل لو
فكرت أعمل عملية جراحية بعد كده
لتحديد الجنس الخاص بي.

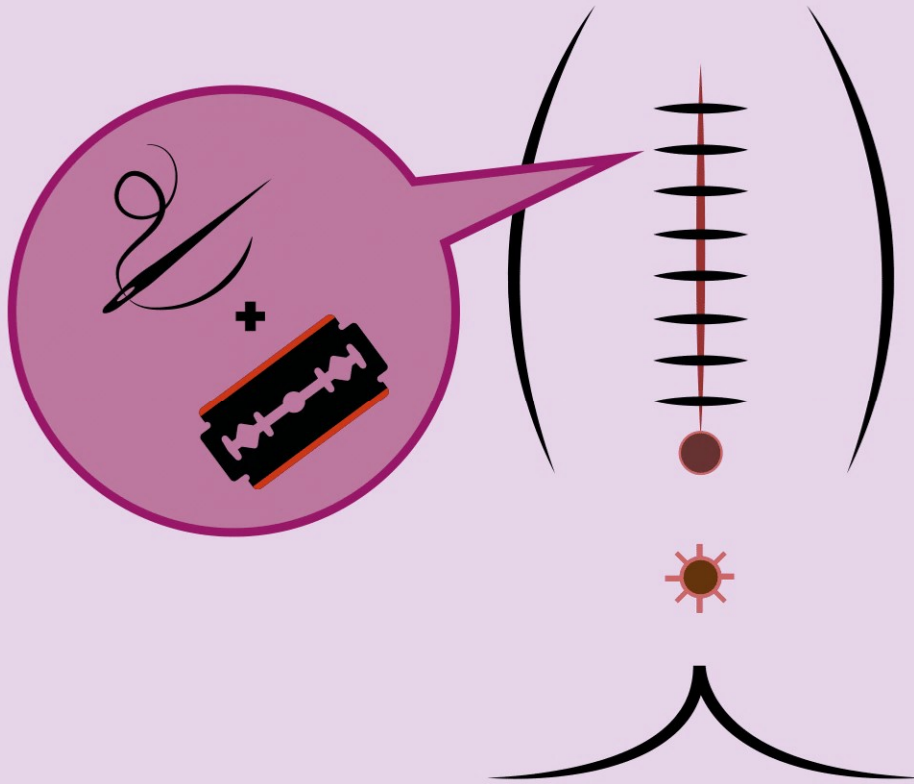

وڪمان ڦالتلي ان ڪمان ڪانت ڇاڇه
ڪويسيته اني في سن اڦڊر اڦڪر فيه
واشوف انا هڪون بميل لانهي **ڄنڊر** (او
نوع اڄتماعي) وده افضل من ان العمليه
الجراحيه اللي بتهدد **الجنس** تهعمل وانا
في سن صغير!



في المرات التالية اللي روجت فيها للدكتورة،
شرحتلي الفرق ما بين (الجندر والجنس)

وقالتلي اني من الناس القليلة المحظوظة
باني اختار لنفسني الجندر الخاص بيا.

الدكتورة قالتلي ان الجنس ده بيكون محدد عن طريق الجينات والأعضاء التناسلية .. وده في حالتي مش محدد بشكل كامل.

ذكر ♀ أنثى

أما الجندر (أو نوع إجتماعي) فهو الإنعكاس اللي جوا دماغي لكوني "بميل أكثر لـ": ذكر أو أنثى .. زي طريقة اللبس.. الحاجات اللي بحبها .. والطريقة اللي بعبر بيها عن نوعي.

راجع؟ ست



الدكتورة قالتلي انها هتشتغل معايا على
سلسلة من التدريبات والاختبارات اللي
هتوضح أنا بميل لانهي جندر أو نوع
إجتماعي.

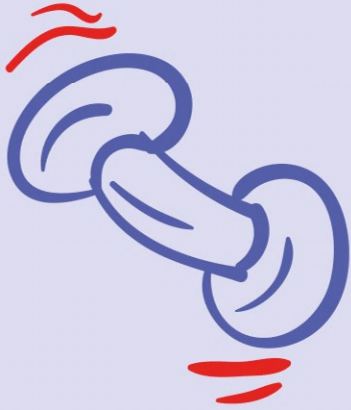

وقالتلي ان مينفعش حد يجبرني على
إني أكون من جندر أو نوع معين، لأن
ده هيكون مؤذي ليا أنا شخصيا.



